**Уторопський ліцей**
**Яблунівської селищної ради**
**Косівського району Івано-Франківської області**

# Звіт директора перед батьками і громадськістю

# 2021-2022 н. р.

# Напрями виховної роботи:

- ціннісне ставлення особистості до суспільства і держави;
- ціннісне ставлення до людей;
- ціннісне ставлення до природи;
- ціннісне ставлення до праці;
- ціннісне ставлення до мистецтва;
- ціннісне ставлення до себе;
- національно-патріотичне виховання.

**Колективно творчі справи нашого ліцею проходять під такими гаслами:**

**вересень - «Захисти мене від лиха і зла, бо я ще дитина мала» ;**
**жовтень – «Себе я бачу в дзеркалі природи»;**
**листопад – «Всі ми різні, всі ми рідні»;**
**грудень – «З творчістю до навчання і свята»;**
**січень – «Нема без кореня рослини, а нас, людей, - без України»;**
**лютий – «Хочеш бути щасливим – будь ним»;**
**березень – «Без сім'ї нема щастя на землі";**
**квітень - «Що зовнішня, що внутрішня краса тобі одній дарована, людино!» ;**
**травень – «Ніхто не забутий, ніщо не забуто».**

# Традиції проведення позакласних загальношкільних заходів:

- 5 клас – Свято Миколая та Стрітення Господнє;
- 6 клас – День Збройних Сил України; День пам’яті та примирення;
- 7 клас – День захисника Вітчизни; День Гідності та Свободи;
- 8 клас – Дзвони Чорнобиля;
- 9 клас – Андріївські вечорниці;
- 10 клас – Пам’яті Голодомору; День Соборності України;
- 11 клас – свято Вчителя; День святого Валентина.

# 1 вересня – День знань

# Зустріч з представниками ювенальної превенції та працівниками ДСНС

# Тренінгове заняття

# Вікторина "Правила дорожнього руху знаєш - тож здоров'я зберігаєш"

# Виставка дитячих робіт "Мій вірний чотирилапий друг"

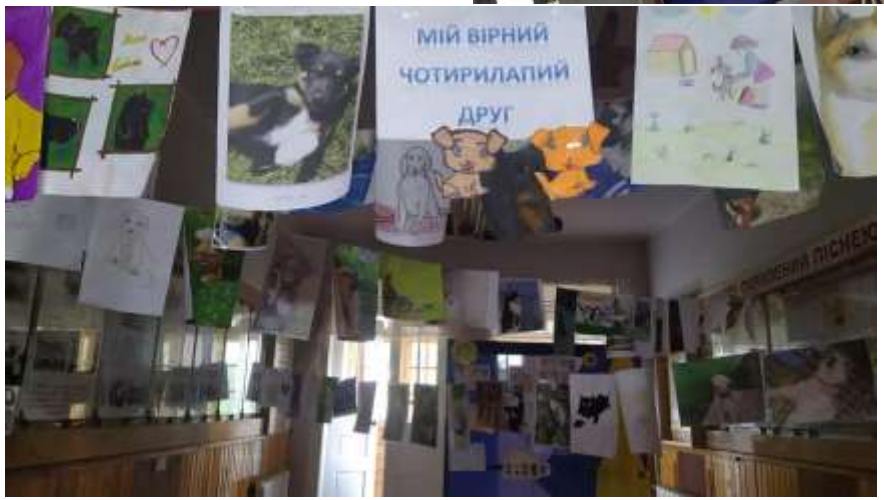

# Участь в акції "Монетки дітям" від благодійного фонду "Таблеточки"

# Виступ агітбригади юних інспекторів руху

# Урок миру

# 21 вересня – Всесвітній день миру

# Творча малеча

# Засідання методичного об'єднання класних керівників

# Вітання з Днем учителя

# Веселі перерви

# Екскурсія в Кошелівку до соляного джерела по білі кристали

# День захисника і захисниці України, День українського козацтва та Покрову Пресвятої Богородиці

# Фотоквест
# "Я люблю українську мову"

# 1 листопада – день створення ЗУНР

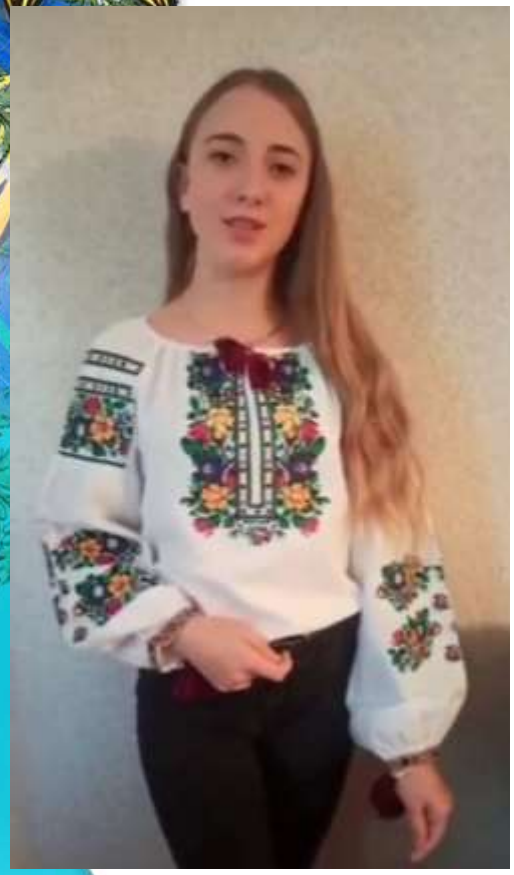

# 9 листопада - день української писемності і мови

# Свято осені у групах «Віночок» і «Малятко»

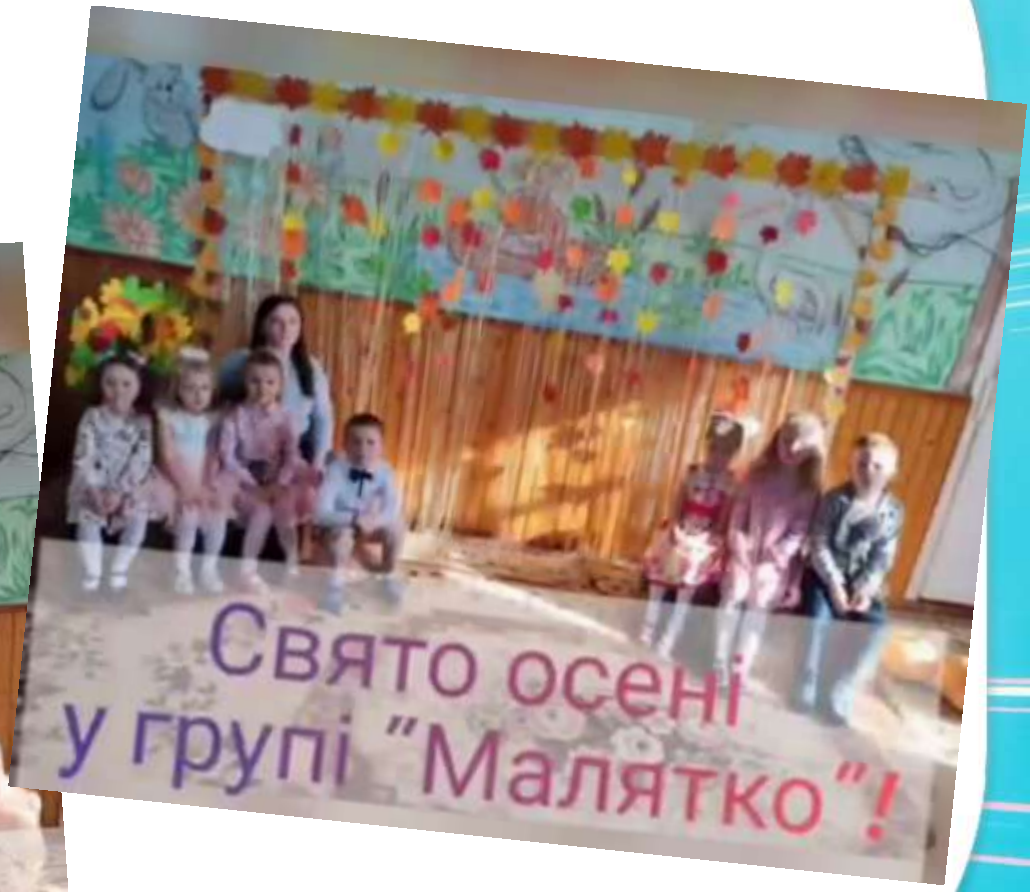

# День святого Архистратига Михаїла

# 21 листопада – День Гідності та Свободи

# 16 днів проти насилля

# Вшанування пам'яті жертв голодомору

# 1 грудня - Всесвітній день боротьби зі СНІДом

# День Збройних Сил України

# Благодійний ярмарок "Щедрість"

# День української хустки

# Андріївські вечорниці

# Свято Миколая

# Коляда 2022

# Коляда 2022

# Коляда 2022

# День пам'яті Героїв Крут

# День святого Валентина

# Святкуємо Стрітення Господнє

# День пам'яті Героїв Небесної Сотні

# Свято рідної мови

# Вшанування пам'яті Тараса Мельничука та Марійки Підгірянки

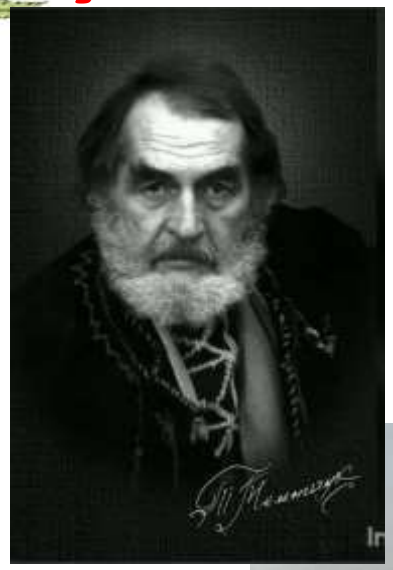

# День пам'яті Чорнобильської трагедії

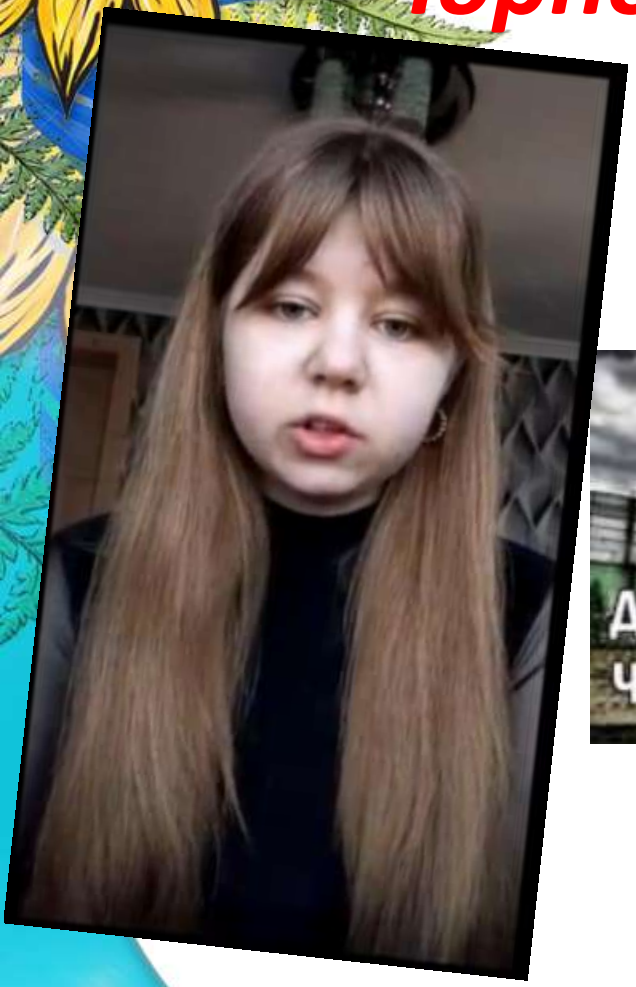

# День матері

# 23 травня - День Героїв

# Свято останнього дзвоника